



Regionale Entdeckungen im Nassauer Land

Einkaufen auf dem Bauernhof



**Amt für den Ländlichen Raum, Umwelt,
Veterinärwesen und Verbraucherschutz**

Limburg-Weilburg • Rheingau-Taunus • Wiesbaden

Vorwort	3
Karte Landkreis Limburg-Weilburg	4
Direktvermarkter Landkreis Limburg-Weilburg	5 – 21
Karte Rheingau-Taunus-Kreis	22
Direktvermarkter Rheingau-Taunus-Kreis	12 – 35
Karte Landeshauptstadt Wiesbaden	36
Direktvermarkter Landeshauptstadt Wiesbaden	37 – 47
Wochenmärkte	48 – 49
Bauernhof als Klassenzimmer, Gutes aus Hessen	50
Milch- und Käsestraße, VHD Hessische Direktvermarkter	51

Impressum

Herausgeber:

Kreisausschuss des Landkreises Limburg-Weilburg
 Amt für den Ländlichen Raum, Umwelt, Veterinärwesen und Verbraucherschutz
 Gymnasiumsstrasse 4 – Schloss –
 65589 Hadamar

Telefon: 06431 296-5805

E-Mail: poststelle-alr@limburg-weilburg.de

Internet: www.Landkreis-Limburg-Weilburg.de

Grafik: judikArts, www.judika-arts.com

Druck: August 2019, Copy & Print Weilburg, www.copy-weilburg.de

Auflage: 1. Auflage, 7.500 Exemplare

Fotos:

photodune, www.photodune.net: Cover; S. 20, Nr. 32 + S. 32, Nr. 53; S. 31, Nr. 51; S. 38, Nr. 63

Landkreis Limburg-Weilburg: S. 14, Nr. 19; S. 15, Nr. 21; S. 16, Nr. 24; S. 49

Soweit nicht anders angegeben, liegen die Bildrechte bei den jeweiligen Anbietern.

Diese Broschüre wurden nach bestem Wissen und Gewissen angefertigt. Wir übernehmen dennoch keine Gewähr für die Richtigkeit und Vollständigkeit der Angaben. Alle Rechte sind vorbehalten, Nachdruck, Vervielfältigung, Übersetzung und Übernahme in Medien sind nur mit schriftlicher Genehmigung des Herausgebers gestattet.

Die Betriebsbezeichnungen erfolgen umgangssprachlich, auf die Nennung der Rechtsform wurde verzichtet.

Liebe Bürgerinnen, liebe Bürger,

für uns alle gibt es gute Gründe, uns auf das regionale Angebot zu beziehen. Wir stärken damit die regionale Wirtschaft im ländlichen Raum. Wir helfen mit, Transportwege von Waren zu reduzieren. Das Bewusstsein für die Region, in der wir leben, wird gestärkt.

Nicht zuletzt unterstützen wir die Landwirte und Gärtner, die durch ihr Wirtschaften die Kulturlandschaft so erhalten und pflegen, dass wir sie erleben können. Und warum sollte man nicht ein gutes Gefühl haben, wenn man bei den Lebensmitteln, die man auf einem Bauernhof kauft, gleich sehen kann, wie sie erzeugt wurden?

Es gibt in den Landkreisen Limburg-Weilburg und Rheingau-Taunus sowie in der Stadt Wiesbaden immer mehr direktvermarktende Landwirte, die ihre Erzeugnisse auf ihren Höfen anbieten.

Mit dieser Broschüre möchten wir den Weg zu diesen zahlreichen direktvermarktenden Betrieben weisen. Entsprechende Adressen der landwirtschaftlichen Direktvermarkter und ihr Angebot sind übersichtlich sortiert, sodass ein guter Überblick gegeben ist, was es wo zu kaufen gibt. Außerdem finden Sie in diesem Heft Informationen zu den regelmäßigen Wochenmärkten sowie weitere spannende Angebote rund um die Landwirtschaft in unserer Region.

Wir bedanken uns bei der Stiftung Hof Geisberg für die Finanzierung dieser Broschüre.

Limburg-Weilburg, 2019

Michael Köberle
 Landrat Limburg-Weilburg

Frank Kilian
 Landrat Rheingau-Taunus

Andreas Kowol
 Stadtrat Wiesbaden

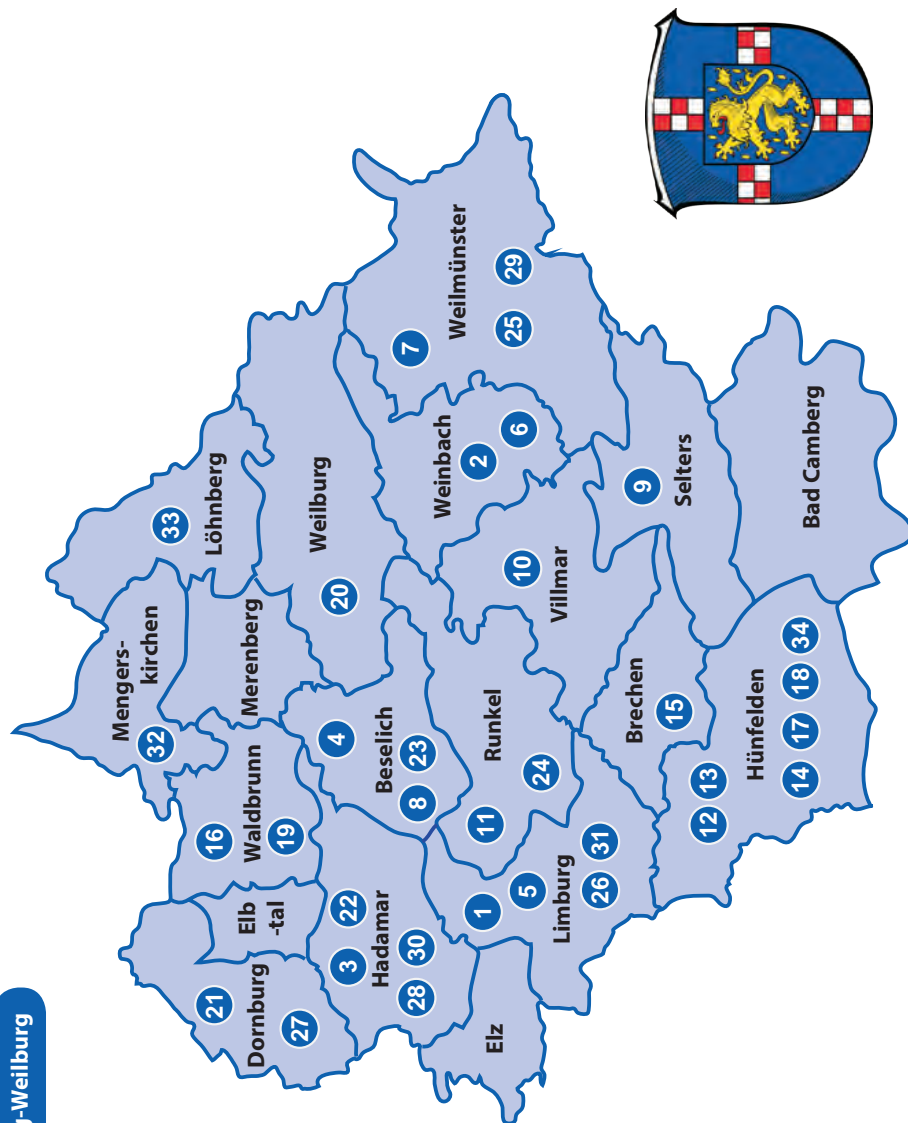

1

Limburger Schafsbergimkerei

Stefan Becker
 Annastr. 18
 65549 Limburg

Tel.: 06431- 215850

E-Mail: info@limburger-schafsberg-imkerei.deWebsite: www.limburger-schafsberg-imkerei.de**Öffnungszeiten:**

Täglich von 9:00 – 17:00 Uhr

Honigverkauf: 24 Stunden über Honigkiste**Unsere Produkte:**

- Frühlingsblütenhonig
- Sommerblütenhonig
- Sortenhonige
- Blütenpollen
- Propolis

Unser Betrieb:

Meine Bienen stehen im Lahntal um Limburg herum. Ich erzeuge regionalen Honig nach den Blühphasen der Jahreszeiten. Alle Produkte werden von mir erzeugt. Verleih von Bienenvölkern.

2

Imkerei Dorn

Walter Dorn
 Heimest 19
 35796 Weinbach

Tel.: 06471-41438

E-Mail: bienendorn@t-online.de**Öffnungszeiten:**

täglich

Unsere Produkte:

- Bienenhonig

Unser Betrieb:

Imkerei mit 20 Stammvölkern in der Gemarkung Weinbach. Standbesichtigung der Grundschule und Kindergarten in Weinbach im Sommer.

3

Biolandhof-Faulbach

Eckard Egenolf
Feldstr. 1
65589 Hadamar-Faulbach

Tel.: 06433-6940
E-Mail: info@der-bioladen-faulbach.de
Website: www.der-bioladen-faulbach.de



Öffnungszeiten:

Mo. – Fr.: 9:00 – 18:30 Uhr
Sa.: 9:00 – 14:00 Uhr

Unsere Produkte:

Eigene Produkte:

- Fleisch- und Wurstwaren
- Getreide
- Kartoffeln, Kürbise, Zwiebeln

Vollsortiment im Bioladen

Unser Betrieb:

Bioland-Betrieb seit 1984. Mutterkuhhaltung zur Fleischerzeugung mit Weidehaltung, Schweinehaltung mit Auslauf. Vielfältiger Getreideanbau (Weizen, Dinkel, Roggen, Hafer, Ackerbohnen). Verschiedene Sorten Kartoffeln. Eingeschränkter Gemüseanbau.

5

**Hessische Staatsdomäne
Urselthaler Hof**

Ralf Fellmann
Urselthaler Weg 50
65554 Limburg-Ahlbach

Tel.: 0170-7571556
E-Mail: ralf.fellmann@t-online.de
Website: www.fellmanns.de

Öffnungszeiten:

Hofladen:
Mo. – Sa.: 7:00 – 22:00 Uhr
Bioladen in Limburg:
Fellmanns OchJo,
Offheimer Weg 33
Mo. – Fr.: 9:00 – 17:00 Uhr
Sa.: 9:00 – 13:00 Uhr

Unsere Produkte:

- Bio-Eier
- Bio-Speiseöle (Lein, Raps, Sonnenblumen, Kürbisse)
- Bio-Nudeln
- Bio-Kartoffeln

Unser Betrieb:

80 ha Ackerbaubetrieb mit ca. 600 Legehennen im Mobilstall und festem Stall mit Delta-Auslaufmanagement, eigene Ölmühle.



4

EllerHof – „Hinnerscht Würze“

Thomas Eller
Mittelstraße 24
65614 Beselich – Schupbach

Tel.: 06464-5212
E-Mail: kontakt@ellerhof-schupbach.de
Website: www.ellerhof-schupbach.de



Öffnungszeiten:

24 Stunden – Selbstbedienung

Unsere Produkte:

- Hühnereier
- Eiernudeln
- Geflügel (Suppenhuhn, Ente, Gans)
- Kartoffeln
- Weideschweine

Unser Betrieb:

Unser Ackerbaubetrieb liegt am Fuße des Westerwaldes. Wir wollen wertvolle Nahrungsmittel den Menschen aus der Heimat für die Heimat anbieten. Dabei stecken wir noch in den Kinderschuhen.

6

Landwirtschaftsbetrieb Fremdt

Sonja Fremdt-Sachse
Buchenhof
Zu den Birken 1
35796 Weinbach-Gräveneck

Tel.: 06471-4752
E-Mail: fremdtsachse@aol.com
Website: www.bauernhof-fremdt.de

Öffnungszeiten:

Buchen-Hof-Lädchen:
Fr.: 16:00 – 17:00 Uhr
Sa.: 10:00 – 12:00 Uhr
oder nach Absprache

Kartoffelhütte: ca. 1.Juli bis Frostbeginn
Kartoffel-Eier-Hütte: 24h 365 Tage

Unsere Produkte:

- Edelobstbrände
- Weihnachtsgeflügel
- Kartoffeln-Speisekartoffeln
- Landeier

Unser Betrieb:

Landwirtschaftlicher Familienbetrieb mit Spezialisierung auf Obstbrände, sowie die Haltung von Hühnern, Gänsen und Enten auf den eigenen Wiesen.

7

Hof-Ramshardt

Reiner Freund
Hof-Ramshardt
39789 Weilmünster-Rohnstadt

Tel.: 06472-7615
E-Mail: reiner@hoframshardt.de
Website: www.hoframshardt.de

Öffnungszeiten:

Mo., Di., Do.: 10:00 – 12:00 Uhr
Mo. und Do.: 14:30 – 19:00 Uhr

**Unsere Produkte:**

- Schweinefleisch
- Hausmacher Wurst
- Schinkenprodukte
- Rindfleisch
- Sauerteigbrot aus dem Steinofen
- Fruchtaufstrich
- Nudeln
- Kartoffeln
- Eier
- Bienenhonig

Unser Betrieb:

Mit ca. 18 ha Ackerfläche und 6 ha Grünland auf denen das Futter der Tiere angebaut wird. Landmarkt.

9

Tannenhof

Andreas Gattinger
Tannenhof
65618 Selters-Eisenbach

Tel.: 06483-806079
E-Mail: a.gattinger@gmx.net
Website: www.bio-mit-gesicht.de

Öffnungszeiten:

Saisongarten Tannenhof:
Montag bis Samstag

Unsere Produkte:

- Gärtnern für eine Saison
- Bis zu 30 verschiedene Gemüsearten

Unser Betrieb:**Naturlandbetrieb Tannenhof:**

38 ha, 28 ha Ackerland und 10 ha Dauergrünland
12 Milchschafe + Nachzucht
(Getreide, Streuobst, Kräuter, Gemüse)

8

Hofmetzgerei Fürnstall

Holger Fürnstall
Hof Plankenhausen 1
65614 Beselich-Heckholzhausen

Tel.: 06484-437
E-Mail: info@fuernstall.de
Website: www.fuernstall.de

**Öffnungszeiten:**

Mo.: 9:00 – 12:00 Uhr
Mi., Do., Fr.: 9:00 – 12:30 und 14:30 – 18:00 Uhr
Sa.: 8:00 – 12:00 Uhr

Unsere Produkte:

- Rindfleisch, Schweinefleisch
- Schinken, Salami
- Koch- und Brühwurst
- Dosenwurst
- Partyservice

Unser Betrieb:

Landwirtschaftlicher Direktvermarkter mit eigener Tierhaltung und eigener Schlachtung. Rinder der Rasse Blonde d'Aquitaine, Mastschweine (Fütterung ohne Gentechnik). Stroh- und Weidehaltung.

10

Hessische Staatsdomäne Gladbacherhof

Andreas Schmid-Eisert
Gladbacherhof 1
65608 Villmar-Aumenau

Tel.: 06474-710010
E-Mail: andreas.schmid-eisert@agrar.uni-giessen.de

Öffnungszeiten:

Gladbacher Hofladen:
Di.: 15:30 – 18:30 Uhr
Fr.: 15:30 – 18:30 Uhr
Sa.: 10:00 – 13:00 Uhr

Unsere Produkte:

- Getreide
- Kartoffeln
- Eier
- Apfelsaft
- Rindfleisch
- Wurst
- Milch
- Komplettes Sortiment eines Naturkostladens

Unser Betrieb:

Lehr- und Versuchsbetrieb für ökologischen Landbau der Justus-Liebig-Universität Gießen. Ausbildungsbetrieb im Bereich:

- Milchkühe + Nachzucht
- Saatgutvermehrung
- Pflanzkartoffelerzeugung
- Hühnerhaltung

11

Lahntalschäferei

Markus Grins
Obertorstr. 39
65594 Runkel

Tel.: 0163-2526543
E-Mail: lahntalschafe@gmx.de

Öffnungszeiten:

Nach Vereinbarung

**Unsere Produkte:**

- Lammfleisch
- Vorbestellung halber oder ganzer Lämmer aus artgerechter und regionaler Weidehaltung
- Wolle = verschiedene Vliese unterschiedlicher Schafrassen
- Felle von Schaf oder Ziege

Unser Betrieb:

Wir sind eine Schäferei mit zurzeit 300 Muttertieren; betreiben ganzjährige Weidehaltung. Wir hüten Naturschutzflächen und extensive Grünlandstandorte. Unser Heu und Getreide wird im eigenen Betrieb erzeugt und verwendet.

13

Heckelmanns Familienhof

Steffen Heckelmann
Altes Zollhaus 1
63597 Hünfelden-Mensfelden

Tel.: 06431-9417940
E-Mail: info@heckelmanns.com

Öffnungszeiten:

Sommersaison: April bis Oktober täglich

Winter: Sa.: 10:00 – 12:00 Uhr
oder nach Vereinbarung

Unsere Produkte:

- Spargel
- Erdbeeren, Himbeeren
- Kürbisse, Kürbiskerne und Kürbiskernöl
- Äpfel, Fruchtaufstriche

- Seccos und Säfte aus eigenen Früchten
- Süßkartoffeln
- Blumen zum Selbstpflücken

Unser Betrieb:

Landwirtschaftlicher Familienbetrieb mit vielfältigem Angebot aus eigenen Produkten von Feld und Hof. An den Wochenenden: Hofcafé mit selbstgebackenen Kuchen und Frühstücksbuffet. Hoffeste zur Erdbeer- und Kürbiszeit, sowie Maislabyrinth im Herbst.



12

Heckelmanns Erdbeerwelten - Selbstpflückfeld

Steffen Heckelmann
Altes Zollhaus 1
63597 Hünfelden-Mensfelden

Tel.: 06431-9417940
E-Mail: info@heckelmanns.com

Öffnungszeiten:

Mai bis Juli täglich 8:00 – 19:00 Uhr je nach Witterung und Saisonverlauf

Unsere Produkte:

Erdbeeren zum Selbstpflücken frisch vom Feld.

Unser Betrieb:**Standort der Felder:**

Limburg-Ahlbach, Langstraße
Limburg-Lindenholzhausen

Info-Telefon (kostenlos):

0800-Taufrisch (0800-828374724)



14

Kornbrennerei Heimann

Thomas Heimann
Nassauerstr. 27
63597 Hünfelden-Dauborn

Tel.: 06438-2393
E-Mail: kornbrennerei.heimann@t-online.de
Website: www.kornbrennerei-heimann.de

Öffnungszeiten:

Mo. – Fr.: 9:00 – 19:00 Uhr

Sa.: 9:00 – 16:00 Uhr

**Unsere Produkte:**

Echter Dauborner Korn seit 1733, Kümmel, Aufgesetzter: Fruchtspezialitäten mit Dauborner Korn (Sauerkirsche, Schlehe, Mirabelle, Pflaume, Johannisbeere, Beerenfrüchte, Kaffee)

Unser Betrieb:

Familienbetrieb seit 1733 mit eigenem Roggenanbau. Die aufgesetzten Fruchtspezialitäten werden mit handverlesenen Früchten und dem Dauborner Korn angesetzt.



15

Hof Barmbach

Heun GbR
Hof Barmbach
65611 Brechen-Niederbrechen

Tel.: 06482-4541
E-Mail: info@hof-barmbach.de
Website: www.hof-barmbach.de

Öffnungszeiten:**Barmbacher-Bioladen**

Mo.: 16:00 – 19:00 Uhr
Do.: 15:00 – 17:30 Uhr
Sa.: 10:00 – 13:00 Uhr

Milchtankstelle:

24 Stunden an 7 Tagen die Woche

Unsere Produkte:

- Milch, Eier, Kartoffeln, Getreide und Fleisch, Wurst vom Rind und Schwein aus eigener Produktion
- Naturkostsortiment aus Zukauf

Unser Betrieb:

Ökologischer Gemischtbetrieb mit Hauptbetriebszweig Milchviehhaltung und etwas Ackerbau.



17

Kornbrennerei Jäger

Karl-Wilhelm Jäger
Laitraße 19
65597 Hünfelden-Dauborn

Tel.: 06438-2353
E-Mail: kornbrennereijaeger@t-online.de
Website: www.echter-dauborner-korn.de

**Kornbrennerei JÄGER****Öffnungszeiten:**

Mo. – Fr.: 8:00 – 12:00 Uhr und 14:00 – 18:00 Uhr
Sa.: 7:00 – 13:00 Uhr

Unsere Produkte:

- Dauborner Korn, Spirituosen und Liköre
- Kartoffeln, Eier, Brot
- Hausmacher Wurst sowie Rindfleisch von Schottischen Hochlandrindern

Unser Betrieb:

Ackerbau, Grünland und Mutterkuhhaltung.

16

Landwirtschaftsbetrieb Heun

Christopher Heun
Ringstr. 29
65620 Waldbrunn-
Hintermeillingen

Tel.: 0151-20160522
E-Mail: c.heun@gmx.net
Website: www.reginenhof.com

Öffnungszeiten:

jederzeit telefonisch

Unsere Produkte:

Bio-Fleisch-Verkauf aus eigener Herstellung mit Zertifikat

Unser Betrieb:

- Ökologische Zucht und Aufzucht von Bio-Limousin-Rinder
- Tiergerechte Aufzucht ganzjährig auf Wiesen und im Offenstall
- Verkauf von Fleisch mit Bio-Zertifikat sowie Grillfleisch
- Weitere Infos, Bilder, Zertifikate auf unserer Homepage

18

Kornbrennerei Thomas Kilian

Thomas Kilian
Nassauerstr. 15
65597 Hünfelden-Dauborn

Tel.: 06438-4981
E-Mail: t.b.kilian@t-online.de
Website: www.dauborner-korn.de

**Öffnungszeiten:**

Di. – Fr.: 10:00 – 12:00 Uhr und 14:00 – 18:00 Uhr
Sa.: 10:00 – 13:00 Uhr

Unsere Produkte:

- Original Dauborner Korn
- div. Kornbrände, Gin, Obstbrände, Liköre
- Honig, Essig und Öl

Unser Betrieb:

Wir sind eine kleine traditionsreiche Brennerei in Dauborn. Seit vielen Generationen brennen wir hier in unserem eigenen Kupferbrenngerät den „Original Dauborner Korn“ nach traditionellen Familienrezepturen aus Roggen und Weizen.

19

Landwirtschaftsbetrieb Krempfer

Heinz-Josef Krempfer
Kirchgasse 10
65620 Waldbrunn-Fussingen

Tel.: 06479-1233
E-Mail: hjkremper@aol.com

Öffnungszeiten:

täglich

Unsere Produkte:

- Kürbisse

Unser Betrieb:

Nebenerwerbsbetrieb mit Kürbisanbau



21

Imkerei Maniak

Peter Maniak
Unter Eichen 19
65599 Dornburg-Thalheim

Tel.: 06436-5151
E-Mail: peter.maniak@t-online.de

Öffnungszeiten:

Nach Vereinbarung

Unsere Produkte:

- Frühjahrshonig (hell)
- Sommerhonig (dunkel)

Unser Betrieb:

Imkerei



20

Imkerei Maassen

Sibylle Maassen
Im Vilchen 6
35781 Weilburg

Tel.: 06442-931616
Mobil: 0163-6956652
E-Mail: sibylle.maassen@web.de

**Öffnungszeiten:**

Nach telefonischer Absprache

Unsere Produkte:

- Taunushonig
- Frühlingsblüte
- Waldhonig
- Sommerblütenhonig

Unser Betrieb:

Kleine Hobby-Imkerei:
Die Bienenstöcke stehen idyllisch auf einer Waldwiese, so garantieren wir weitgehend unbelasteten, natürlichen Honig bester Qualität und regionaler Herkunft.

22

Kartoffelhof Meurer

Erwin Meurer
Schulstr. 6
65589 Hadamar-Niederzeuzheim

Tel.: 06433-4386
E-Mail: erwin.meurer@t-online.de

**Öffnungszeiten:**

Werktags 8:00 – 18:00 Uhr

Unsere Produkte:

- Kartoffeln – ganzjährig
- Obst – saisonal

Unser Betrieb:

Familienbetrieb und QS-Zertifiziert.

23

Ägidiushof

Angelika Orth-Dernbach
 Ägidiushof – Auf Cassel
 65614 Beselich-Obertiefenbach

Tel.: 06484-890594
 E-Mail: orth-dernbach@t-online.de
 Website: www.gefluegel-dernbach.de



Öffnungszeiten:

24 h geöffnet (Selbstbedienung)

Unsere Produkte:

- Täglich frische Eier
- Wurstwaren vom Schwein, Geflügel und Lamm
- Nudeln, Fruchtaufstriche
- Auf Vorbestellung frisches Geflügel, Hähnchen, Suppenhühner, Enten, Gänse und Puten

Unser Betrieb:

Wir sind ein landwirtschaftlicher Familienbetrieb und halten auf unseren Wiesen, in den Stallungen sowie in unseren Hühnermobilen unsere Tiere artgerecht und naturnah.

25

Rathsbacher Hof

Silke und Rolf Radu
 Aulenhäuser Weg 1
 35789 Weilmünster

Tel.: 06472-2177
 E-Mail: info@rathsbacher-hof.de
 Website: www.rathsbacher-hof.de

Öffnungszeiten:

Di.: 10:00 – 12:00 Uhr und 16:00 – 18:00 Uhr
 Do.: 16:00 – 18:00 Uhr
 Fr.: 10:00 – 12:00 Uhr und 16:00 – 19:30 Uhr
 Sa.: 10:00 – 12:00 Uhr



Unsere Produkte:

- Rohmilch, Eier, Wurst, Fleisch, Gemüse, Kartoffeln und Apfelsaft aus eigenem Anbau
- Obst, Gemüse, Milchprodukte, Brot, Backwaren, Honig, Getränke, Wein, Naturkost, Kosmetik, Trockenware, Käse, Gewürze, Brotaufstriche, Tiefkühlware (alles bio, vom Lieferanten)

Unser Betrieb:

Unser biologisch-dynamischer Familienbetrieb bewirtschaftet 240 ha Land. Wir halten Kühe, Schweine, Hühner, Pferde und verschiedene Kleintiere.



24

Geflügelhof Pötz

Christian Pötz
 Schloßstraße 28
 65594 Runkel-Dehrn

Tel.: 0174-9875185
 E-Mail: info@gefluegelhof-poetz.de
 Website: www.gefluegelhof-poetz.de



Öffnungszeiten:

nach Vereinbarung

Unsere Produkte:

- Puten und Gänse

Unser Betrieb:

Ackerbau und Geflügelzucht

26

Kartoffelanbau Rompel

Christof Rompel
 Sackstr. 7a
 65551 Limburg-Lindenholzhausen

Tel.: 06431-71237
 E-Mail: christof.rompel@t-online.de
 Website: www.kartoffelanbau-rompel.de



Öffnungszeiten:

Melli's Hoflädchen:

Mo. – Fr.: 08:30 – 12:00 Uhr
 Di. und Fr.: 16:00 – 18:30 Uhr
 Sa.: 8:30 – 12:00 Uhr

Unsere Produkte:

- Kartoffeln
- verschiedene Fleisch- und Wurstwaren
- Eier, Honig vom Imker, Nudeln, Senf, Wein, Fruchtaufstriche

Unser Betrieb:

Wir sind ein landwirtschaftlicher Familienbetrieb mit eigenem Kartoffelanbau und besitzen die Qualitätsmarke „geprüfte Qualität Hessen“.

27

Straußenfarm Sabel

Heinz Sabel
Talhof
65599 Dornburg-Thalheim

Tel.: 06436-1333

E-Mail: info@sabel-landtechnik.de

Website: www.straussenfarm-sabel.de

**Öffnungszeiten:**

Dekoscheune und Führungen nach Absprache.

Café (April bis September): So.: 14:00 – 18:00 Uhr

Hofladen: täglich 8:00 – 17:00 Uhr

Unsere Produkte:

- Straußenfleisch, Wurst und Eier (April-Sept.)
- Leder und Lederartikel
- Deko-Artikel, Federn, Eier, Lampen, Staubwedel, Plüschsträuße

Unser Betrieb:

Straußenfarm mit ca. 35 bis 60 Tieren, großem Gehege mit Unterständen, artgerechter Haltung. Straußencafé mit selbstgemachtem Kuchen und Torten.



29

Sippel – Heidehof

Holger Sippel
Heidehof 1
35789 Weilminster-Möttau

Tel.: 06572-915915

E-Mail: info@sippel-heidehof.de

Website: www.sippel-heidehof.de

Öffnungszeiten:

Mo. – Fr.: 8:00 – 19:00 Uhr

Sa.: 8:00 – 13:00 Uhr

Unsere Produkte:

- Fleisch und Wurst aus eigener Herstellung von Rind und Schwein
- Kartoffeln und Eier

Unser Betrieb:

- Schon über 100 Jahre in Möttau
- 1965 ausgesiedelt
- Seit 1999 mit Direktvermarktung
- Alle Fleisch- und Wurstwaren werden zu 100% bei uns hergestellt
- Die Schweine werden mit eigenem Futter aus eigenem Anbau gemästet
- Gentechnik und Antibiotika frei!

28

Hof Birkeneck – Meat by Nature

Manuel Schneider
Hof Birkeneck
65589 Hadamar-Steinbach

Tel.: 06431-929700

E-Mail: info@meatbynature.de

Website: www.meatbynature.de

Öffnungszeiten:

Fr.: 16:00 – 18:00 Uhr

Sa.: 10:00 – 13:30 Uhr

Sonderöffnungszeiten über Homepage oder Facebook

Unsere Produkte:

- Fleisch und Wurstwaren vom Weideduroc (wöchentlich), vom Limousin Rind und

Wasserbüffel (Vorbestellung) und vom Geflügel (saisonal)

- Eier vom Freilandhuhn
- Native Speiseöle aus eigenem Anbau und eigener Herstellung

Unser Betrieb:

Unsere Duroc-Schweine leben das ganze Jahr im Freiland. Die Schweine können sich sunnen, rennen, Löcher graben oder einfach faul im Wald oder im Stall liegen.



30

Imkerei Stecker

Peter Stecker
Oberzeuzheimerstr. 34
65589 Hadamar-Oberweyer

Tel.: 06433-70170

E-Mail: imkerei.stecker@gmail.com

Öffnungszeiten:

Mo. – Fr.: 12:00 – 18:00 Uhr

Sa.: 9:00 – 13:00 Uhr

Unsere Produkte:

- Blütenhonig, Sommertrachthonig, Sommertrachthonig mit Linde, Wald- und Blütenhonig, Akazienhonig
- Abgabe von Saatgut im Rahmen des Projektes „Wir tun was für Bienen, Hummeln und Co!“

Unser Betrieb:

20 Bienenvölker verteilt auf 4 (5) Standorte in der Region. Eigene Königinnenzucht. Ansprechpartner für Imkerei- Interessierte. Informationen zur Anlage von Blühflächen.



31**Das Himbeerfeld**

Burkhardt Toews
 Brunner Str. 28
 65549 Limburg-Lindenholzhausen

Tel.: 0175-3001116
 E-Mail: info@das-himbeerfeld.de
 Website: www.das-himbeerfeld.de

**Öffnungszeiten:**

Saisonbedingt ca. Mitte Juni bis Anfang August

Unsere Produkte:

- Himbeeren (selbst pflücken)
- Himbeeren gepflückt
- Erdbeeren
- Rote und schwarze Johannisbeeren
- Himbeergeist, Himbeerlikör, Himbeersecco

Unser Betrieb:

Himbeer-Selbstpflückanlage zwischen
 Lindenholzhausen und Niederbrechen,
 Gemarkung Bergerfeld.

Erntetelefon: 0175-543 2277

33**Biolandhof Wagener**

Josefine & Dirk Wagener
 Altehof 1
 35792 Löhnberg

Tel.: 06471-61734
 E-Mail: wagener.d@web.de

**Öffnungszeiten:**

Nach Vereinbarung

Unsere Produkte:

- Eier und Eiernudeln
- Apfelsaft in 3 und 5 Liter Bag in Box,
- Apfelbalsamicoessig,
- 10 kg Fleischpakete vom Angusrind

Unser Betrieb:

Seit 1995 bewirtschaften wir unseren
 landwirtschaftlichen Betrieb nach
 Biolandrichtlinien. Insgesamt halten wir
 32 Mutterkühe mit Nachzucht und 130
 Legehennen. Auf unseren Äckern ernten wir
 Futtergetreide und Leguminosen. Auf den
 Streuobstwiesen rund um den Hof ernten wir
 Äpfel für unsere Apfel-Produkte.

32**Imkerei Thomas Ulrich**

Thomas Ulrich
 Am Buchholz 6
 35794 Mengerskirchen-Winkels

Tel.: 06476-2318
 E-Mail: thomas.ulrich66@gmx.de

Öffnungszeiten:

Mo. – Fr.: 8:00 – 18:00 Uhr
 Sa.: 8:00 – 13:00 Uhr

Unsere Produkte:

- Landhonig aus dem Westerwald

Unser Betrieb:

Familienimkerei

**34****Wagners Hofladen**

Angelique Wagner
 Langgasse 14
 65597 Hünfelden-Neesbach

Tel.: 0172-2335319
 E-Mail: hofladenwagner@gmx.net
 Website: www.wagners-hofladen.de



**Wagners
 Hofladen**

**Eier, Kartoffeln, Ziegenkäse,
 Nudeln, Ravioli, Dosenwurst,
 u. v. m.**

Öffnungszeiten:

Mo. – Sa.: 8:00 – 18:00 Uhr

Unsere Produkte:

- Eier, Kartoffeln, Nudeln
- Wurst, Brotaufstriche, Essig, Öle, Liköre,
 Ziegenkäse (nicht das ganze Jahr über
 verfügbar)

Unser Betrieb:

Familienbetrieb mit Schwerpunkt
 Getreideanbau und Ziegenhaltung zur
 Käseherstellung. Unsere Hühner leben in
 großzügigen Stallungen und ein Teil mit
 Freigang. Seit 2 Jahren betreiben wir den
 kleinen Hofladen indem nur eigene Produkte
 verkauft werden.

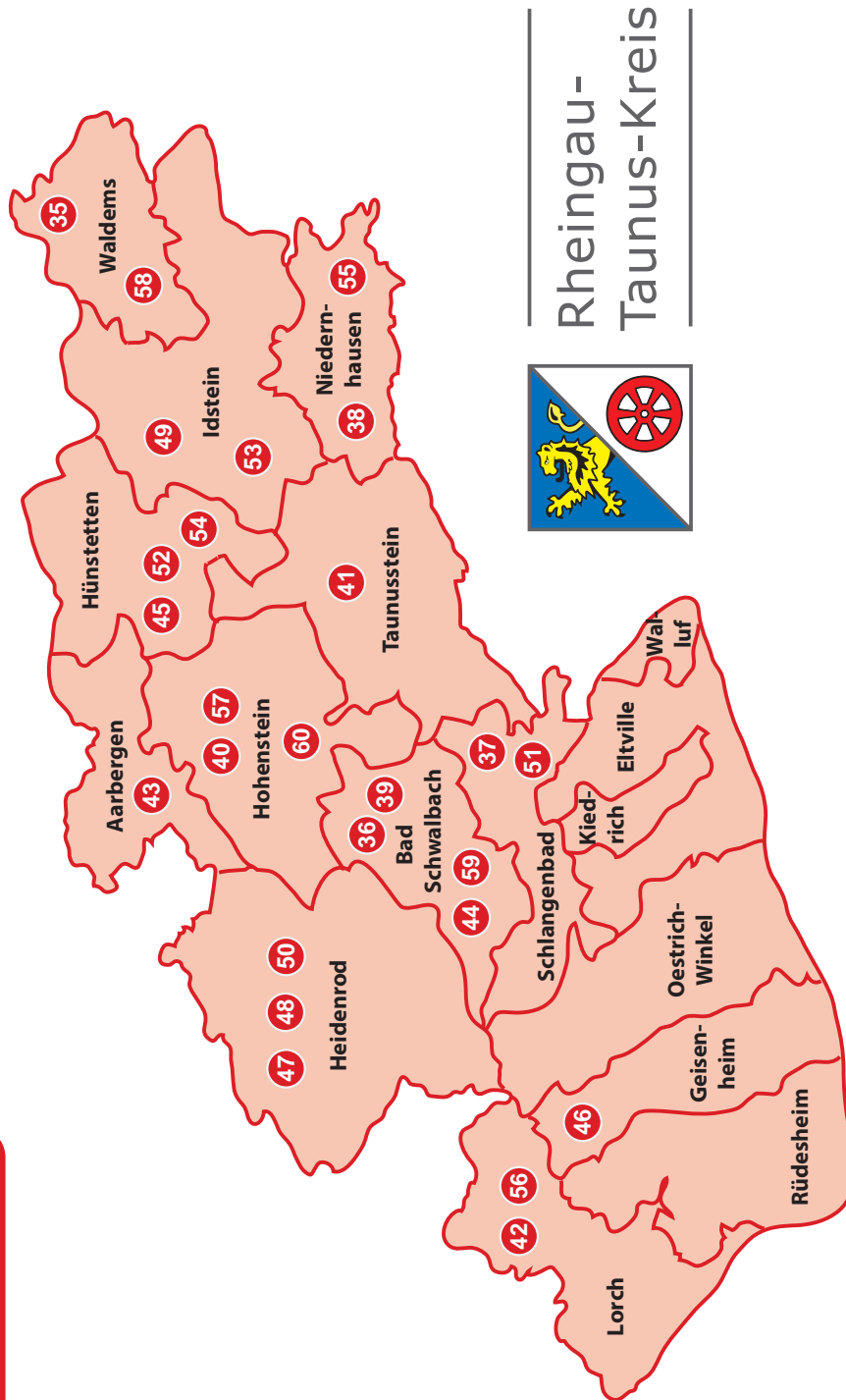

Rheingau-Taunus-Kreis

35

Lamm-spezialitäten vom Taunus

Heiko und Katja Berbalk
Am Mühlrain 2
65529 Waldems-Wüstems

Tel.: 06082-878 oder 0177-8216470

E-Mail: info@hof-berbalk.de

Website: www.hof-berbalk.de



Öffnungszeiten:

Märkte:

Schillerstraße Frankfurt: Fr.: 9:00 – 18:30 Uhr

Konstabler Wache Frankfurt: Sa.: 8:00 – 17:00 Uhr

Dem'sches Gelände Wiesbaden: Sa.: 7:00 – 14:00 Uhr

Hofverkauf: immer freitags, Am Mühlrain, Wüstems

Unsere Produkte:

Lamm-spezialitäten (Lammkeule, Lammschulter, Lammlachse, Lammhüfte, Lammhack, Lammfilet, Lammwurst und vieles mehr...) und Wollprodukte

Unser Betrieb:

- Schafzuchtbetrieb mit einer Stammherde aus Rhönschafen, sowie Ziegen in kleinerem Umfang
- Arche-Hof seit 2013
- eigene EU-zertifizierte Schlachtstätte



36

Schäferei Blum – Nachhaltige Lamm-Schafszucht

Torsten Blum
Rheingauer Str. 36
65307 Bad Schwalbach-Fischbach

Tel.: 0157-56032814

E-Mail: torstenblum1991@yahoo.de

Öffnungszeiten:

nach Absprache

Unsere Produkte:

- Lammfleisch

Unser Betrieb:

- Traditionelle Schäferei mit Rhön-Schwarzkopfschafen
- Aufzucht der Lämmer mindestens 6 Monate bei der Mutter
- schonende und saisonale Schlachtung bei regionalem Metzger



37**Land und Forst Marvin Ehl**

Marvin Ehl
 Marktstr. 11
 65388 Schlangenbad-
 Niederglabach

Tel.: 0160-1572606

Öffnungszeiten:

Di.: 14:00 – 18:00 Uhr
 Sa.: 8:00 – 12:00 Uhr
 und nach Vereinbarung

Unsere Produkte:

- Eier
- Masthühner
- Schweinefleisch/-wurst
- Ziegenfleisch/-wurst
- Schaffleisch/-wurst
- Schnaps, Met, Obstweine
- Marmelade
- Schaffelle

Unser Betrieb:

- Haltung von Toggenburger Ziegen und Shropshire-Schafen
- Aufzucht von rot-bunten Husumer Schweinen und Schwäbisch-Hällischen Schweinen

39**Schwalbenhof GbR**

Kevin Faust und Markus Schmidt
 Am Schänzchen 40
 65307 Bad Schwalbach

Tel.: 0176-60976501

E-Mail: schwalbenhof-gbr@gmx.de

Öffnungszeiten:

Verkaufsautomat: 24 Stunden, 7 Tage

Unsere Produkte:

- Bioland-Eier aus dem Hühnermobil
- Nudeln hergestellt aus unseren Eiern
- Rindfleisch nach Verfügbarkeit (10 kg Mischpakete)

Unser Betrieb:

Wir sind ein Bioland-Betrieb mit Legehennen, Mutterkühen, Ackerbau und Grünland. Das Hühnerfutter und auch das Futter für die Mutterkühe wird zum Teil selbst angebaut, der Rest regional von Bioland Betrieben zugekauft. Auf den Ackerflächen wachsen Ackerfutter (Klee gras), Dinkel, Weizen, Roggen, Hafer, Ackerbohnen, Raps und Nutz-Hanf.

38**Waldhof**

Nils Faigle
 Waldhof
 65527 Niedernhausen-
 Niederseelbach

Tel.: 0176-84349163

E-Mail: nils.faigle@web.de

Website: www.hofladen-waldhof-
 niedernhausen.de

Öffnungszeiten:

Fr.: 16:00 – 18:00 Uhr

Sa.: 9:00 – 13:00 Uhr

Unsere Produkte:

- Rindfleisch und Schweinefleisch
- Wild aus der Region
- Wurstwaren vom Galloway-Rind und vom Schwein
- Eier

Unser Betrieb:

Grünlandbetrieb mit:

- Gallowayzucht
- Rinder- und Schweinezucht
- Pensionspferdehaltung
- Direktvermarktung

40**IDUNSHOF**

Maximilian Finkler
 Schulstraße 2
 65329 Hohenstein-
 Strinz Margarethä

Tel.: 0151-52509547

E-Mail: braende@outlook.de

Website: <https://idunshof.jimdo.com/>

Öffnungszeiten:

Sa.: 10:00 – 15:00 Uhr, ansonsten nach telefonischer Vereinbarung

Unsere Produkte:

- Edelbrände
- Obst und Gemüse
- Apfelsaft und Apfelwein

Unser Betrieb:

- Haltung dreier vom Aussterben bedrohter Nutztierassen – Archehof
- Streuobstwiesen mit extensiver Bewirtschaftung
- nachhaltige Produktion



41**Hof Ardema**

Gerhard Gros
Hof Ardema
65323 Taunusstein-Neuhof

Tel.: 06128-970386
E-Mail: info@gesund-und-munter.com
Website: www.gesund-und-munter.com

Öffnungszeiten:

Büro: Mo. – Fr.: 8:00 – 16:00 Uhr

Unsere Produkte:

- Biolandgemüse
- Ziegenfleisch aus eigener Produktion
- Bio-Obst und -Gemüse von regionalen Partnern
- Honig
- Wein
- Milchprodukte, Käse und Naturkost

Unser Betrieb:

- konsequente ökologische Erzeugung von frischem Bio-Gemüse seit 1992
- „Ökokiste – direkt ins Haus“ für Kunden in unserer Region, dem westlichen Rhein-Main-Gebiet
- einzige Biolandgärtnerei im Rheingau-Taunus-Kreis

43**Biolandhof Keller**

Wolfgang Keller
Bahnhofstr. 4
65307 Bad Schwalbach

Tel.: 06124-12495
E-Mail: biokeller@gmx.de
Website: www.biolandhof-keller.de

**Öffnungszeiten:**

nur nach Vereinbarung

Unsere Produkte:

- Getreide: Weizen, Roggen, Dinkel, Nackthafer, Futterhafer, Futtergerste
- Keimsaaten: Kresse, Senf, Rotklee, Leim

Unser Betrieb:

Ackerbaubetrieb mit Schwerpunkt Saatgutvermehrung (Kresse, Petersilie, Schnittlauch und Pastinaken).
Demeter und Bioland zertifiziert.

42**Edwin Hofmann**

Hof am Stein
53691 Lorch-Wollmerschied

Tel.: 06775-403
E-Mail: sonja_edwin.hofmann@gmx.de

Öffnungszeiten:

nach Absprache

Unsere Produkte:

- Fleisch und Wurst

Unser Betrieb:

Landwirtschaftlicher Mischbetrieb:
Grünland, Ackerland, Milchkühe,
Mutterkühe, Rindermast und Schweine zur
Selbstvermarktung.

44**Wilfried Krüger**

Feldbergstr. 16
65510 Hünstetten-Beuerbach

Tel.: 06438-920010
E-Mail: heiwilkrue@t-online.de

Öffnungszeiten:

nach telefonischer Absprache

Unsere Produkte:

- Honigprodukte aus der Region



45**Imkerei Peter Kuhn**

Peter Kuhn
Ahornweg 1
65366 Geisenheim-
Stephanshausen

Tel.: 06722-8965

E-Mail: peter_kuhn@gmx.net

Öffnungszeiten:

nach Vereinbarung

Unsere Produkte:

- Regionale Honige aus dem Rheingau in 30 g-, 250 g- und 500 g-Gläsern des DIB
- Standort: Blüten-, Sommertracht- und Waldhonig
- Sorten: Raps-, Brombeer-, Edelkastanienhonig
- Bienenwachskerzen, Propolis, Pollen

Unser Betrieb:

- Imkerei mit 25 Völkern, 3-4 Standorte und Wanderplätze
- jährlich prämierte Honige
- Mitglied im Imkerverein Rheingau e.V.

47**Brennerei Höhler**

Maren Küsel
Kirchgasse 3
65326 Aarbergen-Kettenbach

Tel.: 06120-1321

E-Mail: maren@brennerei-hoehler.de

Website: www.brennerei-hoehler.de

Brennerei Höhler**Öffnungszeiten:**

Di. – Fr.: 14:30 – 18:00 Uhr

Sa.: 10:00 – 13:00 Uhr

Unsere Produkte:

Bio-Obstbrände aus den Früchten unserer zertifizierten Bio-Obstwiese

- Apfelbrand, Birnenbrand, Quittenbrand
- Bio-Whisky und -Rum

Unser Betrieb:

- kleine Familien-Brennerei seit 1895
- zertifizierter Bio-Betrieb
- auch Brände und Liköre aus konventioneller Produktion

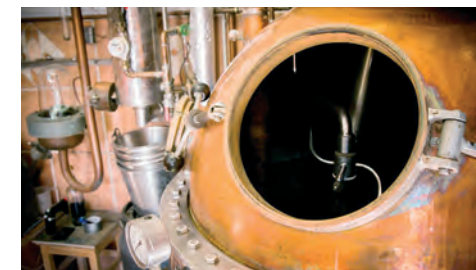
**46****Meilinger Hof**

Thomas Kunz
Hochstr. 34
65321 Heidenrod-
Niedermeilingen

Tel.: 06772-2885

E-Mail: birgit.kunz@meilinger-hof.de

Website: www.meilinger-hof.de

**Meilinger Hof**

Landwirtschaft – Holläden – Lohnunternehmen

Öffnungszeiten:

9:00 – 18:00 Uhr (bitte vorher anrufen!)
Jeden zweiten Donnerstag kesselfrische
Fleischwurst

Unsere Produkte:

- alle Wurstwaren aus Rinder- und Schweinefleisch:
- vier verschiedene Salamisorten
 - „Meilinger Stracke“
 - verschiedene Bratwurstsorten und Steaks
 - Bauernschinken nach „Oma´s Rezept“

Unser Betrieb:

6*-Wohlfühlstall für Rinder und Schweine:
einmaliger Neubau für Rinder und Schweine in
einem Stall mit viel Licht, Platz und Luft.

48**Taunus Honig**

Lutz Lautenschläger
Quellenstr. 12
65321 Heidenrod-Mappershain

Tel.: 06124-519744

E-Mail: Taunus.honig@gmx.de

**Öffnungszeiten:**

nach Absprache

Unsere Produkte:

- Blütenhonig
- Sommerhonig
- weitere Bienenprodukte auf Anfrage

Unser Betrieb:

Hobbyimkerei inmitten des Naturparks Rhein-Taunus nahe der Wisperquelle.
Der größte Teil unserer Bienenvölker hat ihren festen Standort auf der höchsten Erhebung des Kemeler Rückens.



49**Direktvermarktung Libbach**

Ulrich Libbach
An der Struth 27
65510 Idstein-Dasbach

Tel.: 06126-4838
E-Mail: ulilibbach@web.de

Öffnungszeiten:

Automat am Hof: 24h geöffnet
Marktstand in Idstein: Sa.: 8:00 – 14:00 Uhr
Hofladen: nach telefonischer Vereinbarung

Unsere Produkte:

- frische Eier aus Bodenhaltung
- Kartoffeln
- Suppenhühner
- verschiedene Marmeladen und Gelees
- Eierlikör
- Nudeln

Unser Betrieb:

Familienbetrieb seit 1897 in 4. Generation mit landwirtschaftlicher Direktvermarktung und Ackerbau.

51**Hof Neuerer**

Andreas Neuerer
Schwalbacherstr. 4
65388 Schlangenbad-Wambach

Tel.: 06129-1294
E-Mail: neuerer@ingneuerer.de

Öffnungszeiten:

nach telefonischer Vereinbarung

Unsere Produkte:

Kartoffeln und Bio-Rindfleisch vom Gallowayrind nach Vorbestellung

Unser Betrieb:

Biobetrieb

**50****Wispertal Galloway's**

Arno Molter
Hof Grilseifen
65321 Heidenrod-Watzelhain

Tel.: 0178-5249533
E-Mail: o.retlom@t-online.de
Website: <https://wispertal-galloway.de/t/>

Öffnungszeiten:

nach Absprache und Vorbestellung

Unsere Produkte:

- Bio-Galloway-Fleisch als Pakete
- Hackfleischpäckchen
- reine Rind-Grillwürste
- geerbte Rinderfelle

Unser Betrieb:

Bio-Galloway-Zuchtbetrieb:

- Beweidung von Naturschutzflächen
- Verkauf von Zuchttieren
- Vermarktung von Rindfleisch

52**Angela Porkert**

Am Dielengarten 8
65510 Hünstetten-Limbach

Tel.: 06126-6583
E-Mail: angelap@onlinehome.de

Öffnungszeiten:

nach telefonischer Absprache

Unsere Produkte:

- Honigprodukte aus der Region



53**Erlebnishof Schart GmbH**

Herbert Schart
Am Dorfbrunnen 14
65510 Idstein-Oberauroff

Tel.: 06126-52644 und 0151-28708632

E-Mail: herbert.schart@outlook.de

Öffnungszeiten:

auf Anfrage

Unsere Produkte:

- Honigprodukte

**55****Apfelundwein-Oberjosbach GbR**

Ingrid und Wulf Schneider
Bohnheck 5
65527 Niedernhausen-
Oberjosbach

Tel.: 06127-967466

E-Mail: info@apfelundwein.de

Website: www.apfelundwein.de

**Öffnungszeiten:**

nach Vereinbarung alle Werktage

Unsere Produkte:

- Apfelvino, Apfelsecco, Cider, Apfелrosé, Perl- und Schaumweine (Champagner- und Charmat-Methode) aus Äpfeln
- Alkoholfreier Secco
- Apfeldirektsäfte
- Edelbrände
- Hessische Apfelweine

Unser Betrieb:

Die Kelterei wurde 2007 als Manufaktur gegründet. Die Idee, die Wertbestände der heimischen Streuobstwiesen zu erhalten und zu erneuern, stand im Fokus der Gründung. Alte Sorten, reifes Obst und beste Technik werden bei uns zu veredelten Apfelweinen verkeltert.

54**Hofladen Hof Taunusblick**

Volker Schneider
Auf der großen Hohl 1
65510 Hünstetten-Wallrabenstein

Tel.: 06126-4560

E-Mail: hof-taunusblick@web.de

Website: www.hof-taunusblick.de

Öffnungszeiten:

Di. und Fr.: 10:00 – 19:00 Uhr

Sa.: 8:30 – 14:00 Uhr



Hof Taunusblick

Unsere Produkte:

- Fleisch- und Wurstwaren, Kartoffeln und Eier aus eigener Produktion
- Käse, Nudeln, Kaffee, Honig und weitere Kleinigkeiten aus der Region
- Lamm- und Kalbfleisch auf Anfrage und zu Feiertagen
- Partyservice

Unser Betrieb:

- Landwirtschaftlicher Gemischtbetrieb mit Mutterkuhhaltung
- Schweineaufzucht und Hofladen
- EU-Schlachtstätte für die Produktion von Fleisch- und Wurstwaren

56**Wisperforelle**

Ute Seitz
Im Wispertal 4
65391 Lorch/Rheingau

Tel.: 06775-960032

E-Mail: wisperforelle@t-online.de

Website: www.wisperforelle.de

Öffnungszeiten:

Werden je nach Jahreszeit aktualisiert auf unserer Homepage veröffentlicht für beide Betriebe mit Hofladen.

Unsere Produkte:

- Regenbogen- und Lachsforellen
- frische geschlachtete und geräucherte Aale
- Karpfen um Weihnachten
- alle Produkte und Preise siehe Website

Unser Betrieb:**Anlage 1:**

Im Wispertal 2, 65391 Lorch

Tel.: 06775-960032

Anlage 2:

Schwalbacherstr. 75, 65391 Lorch

Tel.: 06726-586

57**Kreuzhecker Hof**

Kai Volkmar
 Kreuzhecker Hof 1
 65529
 Waldems-Bermbach

Tel.: 06126-5058274
 E-Mail: kreuzheckerhof@gmx.de

Kreuzhecker Hof

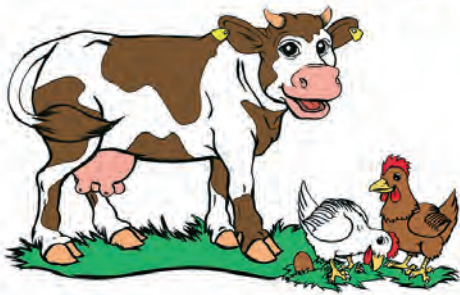
**Öffnungszeiten:****Milchtankstelle und Verkaufsautomat:**

7 Tage/Woche und 24 Stunden/Tag

Unsere Produkte:

- frische Milch
- Eier aus Mobilstall
- Joghurt und andere Milchprodukte aus eigener Herstellung
- Honig
- Fleischprodukte und Wurst

Unser Betrieb:

Milchviehbetrieb mit Direktvermarktung in der 5. Generation.

59**Taunusbiene**

Annette Widmer
 Knappenborngasse 7
 65329 Hohenstein-
 Holzhausen über Aar

Tel.: 06120-908028
 E-Mail: annette@taunusbiene.de
 Website: www.taunusbiene.de

Öffnungszeiten:

nach Absprache

**Unsere Produkte:**

Unsere Naturhonige werden schonend gefiltert, ggf. ebenfalls schonend cremig gerührt und niemals über 40°C erhitzt. Zusätzlich bieten wir Honigkreationen an, die mit Bio-Gewürzen zu einem außergewöhnlichen Geschmackserlebnis beitragen.

Unser Betrieb:

Weil wir Bienen lieben: aus diesem Grund haben wir 2014 beschlossen, regionalen und köstlichen Honig als zertifizierte Bioland-Imkerei herzustellen. Wir lieben den Taunus und verstehen uns daher als Geschmacksbotschafter dieser einzigartigen Naturvielfalt.

58**Wildpark Galloways**

Marcel Wedel
 Zum Wildpark 2
 65307 Bad Schwalbach

Tel.: 0178-4150301
 E-Mail: marcel.wedel@web.de

Öffnungszeiten:

nach telefonischer Absprache

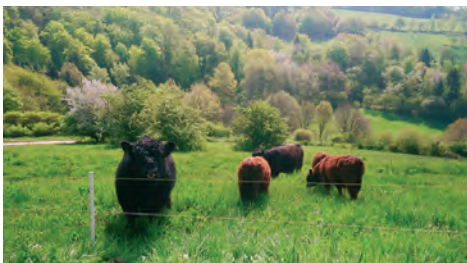
**Unsere Produkte:**

- Fleischpakete vom Galloway (Rind und Kalb)

Unser Betrieb:

Seit 2016 leben unsere Galloways mit dem Farbschlag „black“ auf unserem Betrieb. Sie weiden auf Naturschutzflächen mit natürlichem, gesunden Gras und Kräutern. Um heranzureifen und zu gedeihen, geben wir unseren Galloways die notwendige Zeit und Ruhe.

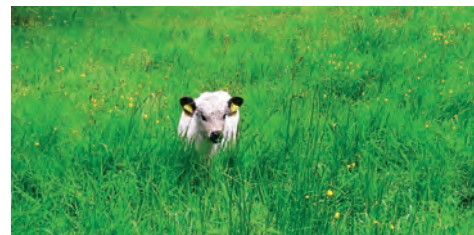
**60****Die Untertaunusimker**

Holger Wilde
 Langgasse 46
 65329 Hohenstein-Breithardt

Tel.: 06120-1256
 E-Mail: holger.wilde@freenet.de

Öffnungszeiten:

nach Vereinbarung

Unsere Produkte:

Honig von wilden Bienen aus Holzhäusern:

- Frühjahrsblütenhonig
- Wald- und Blütenhonig
- Goldhonig

Harry Holzhäuser
 Alte Ecke 7a
 65321 Heidenrod-Springen

Tel.: 06124-12227
 E-Mail: Harry.holzhaeuser@t-online.de

Unser Betrieb:

Imkerei – im Dienste der Natur

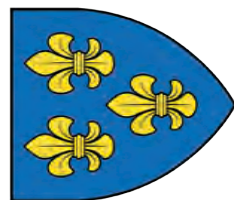
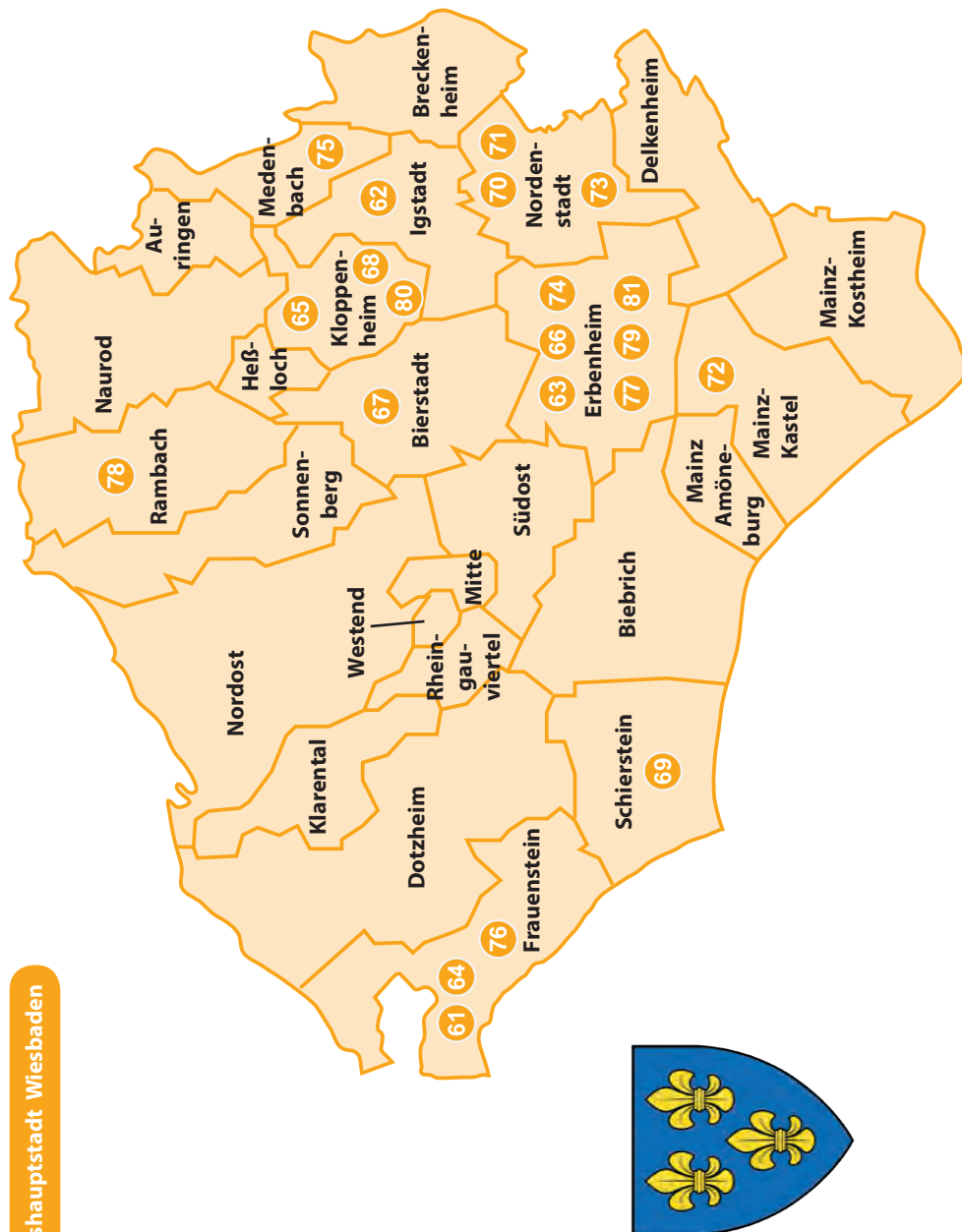

61

Hof Rosenköppel

Stefan Arnsteiner
Kirschblütenstr. 90
65201 Frauenstein

Tel.: 0611-3602850

E-Mail: info@hofrosenkoeppel.de

Website: www.hofrosenkoeppel.de

**Öffnungszeiten:****Hofladen:**

Mo. – Fr.: 9:00 – 18:00 Uhr, Sa.: 9:00 – 13:00 Uhr

In der Kirschenzeit zusätzlich:

So.: 9:00 – 18:00 Uhr

Unsere Produkte:

- Obst, - säfte, -weine, -brände
- Dörrobst
- regionales und saisonales Vollsortiment
- Wisperforelle aus der Region

Unser Betrieb:

Erzeugnisse und Produkte aus der Region, Direktvermarktung durch Hofladen und auf dem Wiesbadener Wochenmarkt, ausschließlich eigene Produkte.



62

Falkenhof

Inge Bücher
Medenbacher Str. 15
65207 Igstadt

Tel.: 0611-502658

E-Mail: inge.buecher@t-online.de

Öffnungszeiten:**Hofladen:**

Di. – Fr.: 9:00 Uhr – 10:30 Uhr

Sa.: 9:00 Uhr – 10:00 Uhr

Verkaufsstand an der B 455 zwischen**Wiesbaden-Bierstadt und Wiesbaden-Rambach:**

Di. – Fr.: 12:00 – 17:00 Uhr

Sa.: 11:00 – 14:00 Uhr

Unsere Produkte:

- Kartoffeln
- Obst
- Gemüse
- Eier

Unser Betrieb:

Aus unserem landwirtschaftlichen Familienbetrieb gehen seit mehreren Generationen die mit viel Liebe produzierten Produkte direkt und persönlich an unsere Kunden. Wir freuen uns auf Ihren Besuch!



63**Bücher Weihnachtsbäume**

Joachim Bücher
Köhlstr. 22
65205 Erbenheim

Tel.: 0611-713472

E-Mail: volker-buecher@web.de

**Öffnungszeiten:**

saisonal von 15. Oktober bis 24. Dezember,
fragen Sie telefonisch nach den aktuellen
Verkaufsstellen

Unsere Produkte:

- Weihnachtsbäume,
unter anderem Nordmann-tannen
- Schnittgrün

Unser Betrieb:

Seit 30 Jahren bieten wir Weihnachtsbäume
an. Beliebt sind an den Adventswochenenden
unsere Aktionen zum Selbstschlagen der
Bäume. Ein lohnenswerter Ausflug für die
ganze Familie! Sicher verpackt im Netz lassen
sich die Bäume leicht transportieren.

65**Deul's Hofladen**

Bernd und Anja Deul
Vorderstr. 3
65207 Kloppenheim

Tel.: 0611-501899

E-Mail: eiermann-deul@t-online.de

**Öffnungszeiten:**

nach telefonischer Absprache

Unsere Produkte:

- Eier, Nudeln
- Obst und Gemüse
- Most, Spirituosen
- Milchprodukte, Käse, Wurst
- Tannenbäume

Unser Betrieb:

Wir bewirtschaften 21 ha auf unserem
landwirtschaftlichen Betrieb, davon
6 ha Obstbau, 10 ha Getreide und 2,5 ha
Zuckerrüben. Die Vermarktung von einem
Teil unserer Produkte findet über unseren
Hofladen statt.

**64****Obst- und Weinbau Burkhardt**

Herrmann Burkhardt
Quellbornerstr. 28
65201 Frauenstein

Tel.: 0611-421487

E-Mail: burkhardt80@web.de

Website: www.obst-weinbau-burkhardt.de

Öffnungszeiten:**Hofladen:**

Mo. – Fr.: 9:00 – 18:00 Uhr

Sa.: 9:00 – 16:00 Uhr

Verkaufsstand:

Wiesbaden Gronother Str. 1
von April – November
Mo. – So.: 9:00 – 19:00 Uhr

Unsere Produkte:

- Erdbeeren, Kirschen, Aprikosen, Pfirsiche,
Zwetschgen, Mirabellen
- Him-, Brom-, Blau- und Johannisbeeren
- Tafel- und Keltertrauben, Obstsäfte,
Marmeladen, Obstbrände, Gemüse

Unser Betrieb:

Unser Familienbetrieb ist ein Mischbetrieb mit
Obst-, Wein- und Ackerbau.

**66****Bauer Dörr****– Kartoffeln aus Wiesbaden**

Michael Dörr
Berlinerstr. 114
65189 Erbenheim

Tel.: 0611-731055

E-Mail: gute.kartoffeln@gmail.com

Website: www.gute-kartoffeln.de

Öffnungszeiten:**Hofladen:**

Fr.: 8:00 – 12:00 Uhr, 13:00 – 18:00 Uhr

Verkaufsstand:

am 2. Ring (Siegfriedring/Kreuzung Berliner Str.)
Sa.: 8:00 – 13:30 Uhr

**Unsere Produkte:**

- Kartoffeln
- Schweinefleisch aus eigener Herstellung
- Honig
- Freiland-Eier
- Obst und Gemüse aus der Region

Unser Betrieb:

Ursprünglich reine Gärtnerei, heute
landwirtschaftlicher Betrieb in der
3. Generation mit 32 ha Fläche, Schweine
erhalten eigen erzeugtes Futter. Wir vermieten
eine Ferienwohnung mit Terrasse!



67

Lindenthaler Hofgärtnerei GbR

Mechthild und Dr. Mustafa Eren
Lindenthaler Hof 2
65207 Bierstadt

Tel.: 06127-9869680
E-Mail: hallo@hof-gaertnerei.de
Website: www.hof.gaertnerei.de

Öffnungszeiten:

Gärtnerei:
März bis Oktober nach telefonischer Absprache

Marktstand an der B 455:

März bis Oktober
Mo., Di., Do., Fr.: 10:00 – 18:00 Uhr
Sa.: 10:00 – 18:00 Uhr
So.: 10:00 – 16:00 Uhr

Unsere Produkte:

- Stauden
- Gartenrosen
- Feldblumen
- Gewürze
- Gemüse und Obst der Saison

Unser Betrieb:

Kleiner Familienbetrieb, Anbau von Pflanzen und Blumen von kräftiger und haltbarer Qualität, besonders aromatische Sorten, kurze Wege zum Verbraucher.



69

Huber Gemüse

Stefan Huber
Saarstr. 118
65201 Schierstein

Tel.: 0611-25250
E-Mail: verkauf@huber-gemuese.de



Öffnungszeiten:

Di., Do., Fr.: 9:00 – 13:00 Uhr, 15:00 – 18:30 Uhr
Sa.: 9:00 – 13:00 Uhr

Unsere Produkte:

- Gemüse der Saison
- Obst
- Eier
- Kartoffeln

Unser Betrieb:

Unser Betrieb ist ein alteingesessener Betrieb und baut Gemüse in Wiesbaden in der 4. Generation an!

68

Hof Goßmann

Sven Goßmann
Pfortenstr. 37
65207 Kloppenheim

Tel.: 0611-502525
E-Mail: hof-gossmann@hotmail.de

Öffnungszeiten:

Mo. – Sa.: 8:00 – 20:00 Uhr



Unsere Produkte:

- Milch
- Kartoffeln, Äpfel, Apfelsaft, Kirschen, Zwetschgen, Mirabellen nach Saison
- Eier aus Bodenhaltung
- Nudeln
- Rindfleisch u.a.m.

Unser Betrieb:

Familienbetrieb in der 4. Generation, Schaumelken nach telefonischer Anmeldung, Streicheltiere für Kinder: Kälbchen, Kühe, Schweine und Kanarienvögel!

70

Betrieb Kern

Manfred Kern
Stolbergerstr. 13
65205 Nordenstadt

Tel.: 06122-2807

Öffnungszeiten:

Wochenmarkt in Wiesbaden (Stadt):
Mi. und Sa.: 7:00 – 14:00 Uhr



Unsere Produkte:

- Himbeeren
- Stachelbeeren
- rote und schwarze Johannisbeeren
- Süß- und Sauerkirschen
- Kartoffeln
- Äpfel und Birnen

Unser Betrieb:

Gemischtbetrieb mit Obstbau und Ackerfrucht, Vermarktung fast vollständig direkt. Pflanzenschutz und Düngung in enger Absprache mit Wiesbadener Trinkwasserversorger (ZWO).

71

Hof Birkenhöhe

Andreas Klein
Schlesierstrasse 100
65205 Nordenstadt

Tel.: 0611-711495

E-Mail: info@hof-birkenhoehe.de

Website: www.hof-birkenhoehe.de

**Öffnungszeiten:****Hofladen:**

Fr.: 9:00 – 12:00 Uhr und 15:00 – 18:00 Uhr

Sa.: 9:00 – 13:00 Uhr

Mai – Juli:

Erdbeerstände u.a. an der Igstädter Straße

Unsere Produkte:

- 16 Apfelsorten
- eigene Kelterei, saisonal frischer Most, Wein und Fruchtsecco
- Apfelchips
- Erdbeeren und andere Beeren je nach Saison
- Fruchtaufstriche
- Kartoffeln, Zwiebeln, Eier, Nudeln, Hausmacher Wurst
- Äpfel zum Selbstpflücken ab September

Unser Betrieb:

Frisches Obst von April bis September, Lagerung von Äpfeln und Kartoffeln in modernen Kühlräumen, Zertifizierung nach „Geprüfte Qualität – HESSEN“

73

Scholzenhof

Ditmar und Christine Kranz
Breckenheimer Weg 22
65205 Nordenstadt

Tel.: 06122-2547 und 0177-2408511

E-Mail: info@scholzenhof.de

Website: www.scholzenhof.de

**Öffnungszeiten:**

Hofladen: Mo. – Sa.: 9:00 – 19:00 Uhr

Hof-Café: Do. – So.: ab 15:00 Uhr

ganzjährig geöffnete SB-Scheune, Samstag Wochenmarkt in Wiesbaden und Erdbeeren für Selbstpflücker, Details siehe Internet

Unsere Produkte:

- Kartoffeln
- Erdbeeren
- Eier aus Freilandhaltung
- eigene Fruchtaufstriche
- Erdbeersecco
- Hollersirup
- weitere Bioprodukte aus der Region

Unser Betrieb:

- Bioland-Betrieb mit ganzjährigem Kartoffelsortiment
- Eier aus dem Hühnermobil
- Erdbeeren selbst ernten
- Hof-Café zur Erdbeerzeit
- im Mietgartenprojekt eigenes Gemüse ziehen

72

Koch's Hofladen

Hans-Jürgen Koch
Boelckestr. 65
55252 Kastel

Tel.: 06134-63705

E-Mail: info@kochs-hofladen.de

Website: <https://kochs-hofladen.de>

**Öffnungszeiten:**

Mo. – Do. und Sa.: 8:00 – 13:00 Uhr

Fr.: 8:00 – 17:00 Uhr

Unsere Produkte:

- Salat und Kartoffeln aus eigenem Anbau
- weitere Produkte aus der Region: Gemüse, Obst, Fruchtaufstriche, Eier, Nudeln, Honig, Hausmacher-Wurst

Unser Betrieb:

Unser Betrieb in MZ-Kastel wird bereits in der 6. Generation von unserer Familie bewirtschaftet. Heute ist er ein moderner, zertifizierter Spezialbetrieb im Kartoffel- und Salatanbau.

74

Bioimkerei Honigsuess

Wiesbaden
Günther Kusterer
Sternenhof 2
65205 Erbenheim

Tel.: 0160-94810430

E-Mail: g.kusterer@t-online.de

Website: www.bioimkerei-honigsuess.de

Öffnungszeiten:**Hofladen:**

Mo. – Sa.: 8:00 – 18:00 Uhr

Wiesbadener Wochenmarkt:

Mi. und Sa.: 7:00 – 14:00 Uhr

Unsere Produkte:

Bioland-Honig aus der Region in Sorten: Obstblüte, Frühling, Raps, Linde, Sommer, Wald, Kastanie und Tanne.

Unser Betrieb:

Bioland-Imkerei seit 2010, Honig aus der Region von Wiesbaden, Taunus u. Hessischem Ried. Unser Anspruch: „Je besser es den Bienen geht, je besser ist auch der Honig!“



75**Kartoffeln vom Bauer Noll**

Harald Noll
Fritz-Erler-Str. 22
65207 Medenbach

Tel.: 06122-12382
E-Mail: bauer.harald.noll@t-online.de

Öffnungszeiten:

Jeden Freitag von 10:00 – 18:00 Uhr werden in der landwirtschaftlichen Halle zwischen Medenbach und Nordenstadt (an der L 3028) unsere Produkte angeboten.

**Unsere Produkte:**

- Kartoffeln
- Kürbisse
- Äpfel
- Walnüsse
- Obst und Gemüse der Saison

Unser Betrieb:

Der Betrieb ist spezialisiert auf Kartoffeln, Obst und Kürbisanbau.

**77****Hof Erbenheim**

Ralf Schaab
Oberfeld 30
65205 Erbenheim

Tel.: 0611-7239482
E-Mail: hof-erbenheim@t-online.de
Website: www.hof-erbenheim.de

Öffnungszeiten:

Mo. – Sa.: 9:00 – 13:00 Uhr
Mo. – Fr.: 14:00 – 18:00 Uhr

**Unsere Produkte:**

- Obst, Gemüse
 - Most, Obstsäfte, Liköre, Secco
 - Nüsse
 - Marmeladen, Honig
 - Dosenwurst
 - Kürbisse, Kräuter, Kartoffeln von uns und aus der Region
- Vorbestellung möglich

**Unser Betrieb:**

Saisonales Obstsortiment, mit Keltereibetrieb und Lohnkeltern. Belieferung unter anderem von KITAs in Wiesbaden, Lieferservice, Geschenkkörbe, Hofrundgänge, Aktionen für Kinder und Erwachsene.

76**Obstanbau Ritz**

Norbert Ritz-Schmidt
Kirschblütenstr. 64
65201 Frauenstein

Tel.: 0611-1820233
E-Mail: n.ritz.schmidt@t-online.de

**Öffnungszeiten:****Saison Ende Mai – Dezember**

Mo. – Fr.: 10:00 – 19:00 Uhr,
Sa.: 10:00 – 17:00 Uhr

Unsere Produkte:

- Kirschen, Zwetschgen, Aprikosen, Sauerkirschen, Mirabellen, Äpfel, Birnen
- Kirschen- und Quittensecco
- Aprikosenbrand und Konfitüren

Unser Betrieb:

Wir bieten ein saisonales Obstsortiment aus eigenem Anbau mit Schwerpunkt Süßkirschen.

78**Schäferei Hof Kippelmühle**

Max Spandl
Kitzelbergstrasse 19
65207 Rambach

Tel.: 0611-9545727
E-Mail: max.spandl@googlemail.com
Website: www.kippelmuehle.de

Öffnungszeiten:

ab Juni, nur auf Bestellung

**Unsere Produkte:**

Lammfleisch nach Bestellung portioniert und eingeschweißt abzugeben

Unser Betrieb:

Nebenerwerbsbetrieb mit 50 Muttertieren und Lämmern, Stallhaltung im Winter, Weidegang ab Mai rund um Rambach, Landschaftspflege in den Streuobstwiesen.



79**Blumen zum Selbstschneiden**

Rolf Steiger
 Barbarossastr. 5
 65205 Erbenheim

Tel.: 0151-22788842
 E-Mail: rolfsteiger@t-online.de

Öffnungszeiten:

Von Ende März bis Anfang September
 Blumen zum Selbstpflücken.

**Unsere Produkte:**

- Tulpen
- Lilien
- Pfingstrosen
- Gladiolen
- Sonnenblumen
- Dahlien

Unser Betrieb:

Unser Betrieb liegt im „Oberfeld“ von
 Wiesbaden-Erbenheim, Ortsausgang Richtung
 Nordenstadt.

**81****Wiesbadener
Jugendwerkstadt GmbH**

Domäne Mechtildshausen
 65205 Erbenheim

Tel.: 0611-73740 614
 E-Mail: info@wjwgmbh.de
 Website: www.domaene-mechthildshausen.de

Öffnungszeiten:**Markthalle, Metzgerei, Bäckerei, Konditorei, Käseerei:**

Di. – Fr.: 9:00 – 19:00 Uhr
 (im Winter bis 18:00 Uhr)
 Sa.: 8:00 – 15:00 Uhr

Wochenmarkt Wiesbaden:

Mi. und Sa.: 7:00 – 14:00 Uhr

Unsere Produkte:

- Fleisch und Wurst von Rind, Schwein,
 Schaf, Ziege, Geflügel
 - Eier, frische Milchprodukte, Käse
 - Brot, Brötchen und feine Backwaren
 - Säfte, Fruchtaufstriche, Fruchtesig
 - Obst und Gemüse der Saison
- alles in Bioland-Qualität

Unser Betrieb:

Seit 1992 Bioland-Betrieb, ca. 650 ha, Acker-,
 Obst- und Gemüsebau, Tierhaltung, hofeigene
 Molkerei/Käseerei, Metzgerei, Bäckerei und
 Konditorei, Café, Weinstube, Restaurant,
 Gästehaus, Tagungshaus.

**Domäne Mechtildshausen****80****Galloway-Zuchtbetrieb Warning**

Markus Warning
 Oberstraße 5
 65207 Kloppenheim

Tel.: 0611-547303
 E-Mail: info@galloway-warning.de
 Website: www.galloway-warning.de

**Öffnungszeiten:**

nach telefonischer Vereinbarung

Unsere Produkte:

Fleischmischpakete: Beinscheibe,
 Suppenfleisch und -knochen, Hackfleisch,
 Braten, Steaks, Lende, Rouladen, Gulasch und
 zur Grillsaison Bratwurst, Hamburger.

Unser Betrieb:

EU-Öko-Betrieb, artgerechte Herdenhaltung
 gewährleistet langsam gewachsenes
 Genussfleisch exzellenter Qualität, Einsatz
 in der extensiven Landschaftspflege wie
 Streuobstwiesen, Bachtälern, Brachen und auf
 Grenzertragsflächen.



Domäne
 Mechtildshausen

Limburg-Weilburg

Bauernmarkt

Samstag 7:00 – 13:00 Uhr
Kornmarkt, 65549 Limburg

Limburger Markt

Mittwoch 7:00 – 13:00 Uhr
Samstag 7:00 – 14:00 Uhr
Neumarkt, 65549 Limburg

lokale Erzeugnisse, Lebensmittel, Fisch,
Blumen

Wochenmarkt Bad Camberg

Donnerstag 14:00 – 19:00 Uhr
Marktplatz, 65520 Bad Camberg

Wochenmarkt Weilburg

Mittwoch 8:00 – 14:00 Uhr
Weilburger Marktplatz 1, 35781 Weilburg

Rindfleisch, Schweinefleisch, Hähnchenfleisch,
Kuhmilch, Hühnereier, Gartensalat,
Blumenkohl, Lauch, Paprika, Kohlrabi, Wirsing,
Brokkoli, Spinat, Frühlingszwiebeln, Zucchini,
Aubergine, Salatgurken, Tomaten, Karotten,
Kartoffeln, Zwiebeln, Petersilie, Frischkäse,
Hartkäse, Schnittkäse, Butter, Honig, Äpfel,
Birnen, Mangold, Spargel, Erdbeeren,
Himbeeren, Heidelbeeren, Aprikosen,
Johannisbeeren, Süßkirschen, Sauerkirschen,
Pflirsche, Zwetschgen, Pflaumen, Rhabarber.

Wiesbaden

Wiesbaden Innenstadt

Mittwoch und Samstag 7:00 – 14:00 Uhr
Dehrnsches Gelände/Marktplatz,
65183 Wiesbaden

Biebrich

Freitag 9:00 – 17:30 Uhr
St. Marienkirche/Stettiner Straße,
65187 Biebrich

Bierstadt

Freitag 10:00 – 15:00 Uhr
Venatorstraße,
65191 Bierstadt

Kostheim

Donnerstag 8:00 – 13:00 Uhr
am Bürgerhaus in der Winterstraße,
55246 Kostheim

Feinkost, Obst und Gemüse aus der Region, Eier,
Brot- und Backspezialitäten, Fleisch- und Wurst-
waren, Käsespezialitäten, Fischfeinkost, Blumen.

Die Öffnungszeiten können sich je nach Wetter
und Saison ändern.

Rheingau-Taunus

Eltviller Wochenmarkt

Donnerstag 8:00 – 13:00 Uhr
Kiliansring, 65343 Eltville am Rhein

Feinkost, Obst und Gemüse aus der Region, Eier,
Brot und Backspezialitäten, Fleisch- und Wurst-
waren, Käsespezialitäten, Fischfeinkost, Blumen.

Geisenheimer Wochenmarkt

Freitag 7:30 – 12:30 Uhr
Bischof-Blum-Platz (am Rheingauer Dom),
65366 Geisenheim

Obst- und Gemüse, Käse, Fleisch und Wurst-
waren, Fisch, Brot und Backwaren, Blumen und
Pflanzen.

Taunusstein

Donnerstag 14:00 – 18:00 Uhr
Dr.-Peter-Nikolaus-Platz, 65232 Taunusstein

Bad Schwalbach

Donnerstag und Samstag 7:00 – 13:00 Uhr
Schmidtbergplatz/ Adolfstraße,
65307 Bad Schwalbach

Idstein

Mittwoch 12:00 – 18:00 Uhr
Samstag 8:00 – 12:00 Uhr
Löherplatz, 65510 Idstein



Landwirtschaftliche Betriebe als außerschulische Lernorte entdecken

Die Initiative richtet sich vor allem an Kindergärten und Schulen, um Kindern und Jugendlichen praxisnah und anschaulich den Ursprung der Lebensmittel nahe zu bringen und ihr Wissen um deren Produktionsweisen durch Erkundung, Beobachtung und Mitarbeit vor Ort zu erweitern. Ziel ist, ein realistisches Bild der täglichen Arbeiten auf dem Hof, im Stall und auf dem Feld zu vermitteln. Schülerinnen und Schüler aber auch Kindergartenkinder (und Erwachsene) erfahren auf dem Bauernhof aus erster Hand, wie Tiere gehalten und wie Getreide, Kartoffeln oder Zuckerrüben angebaut werden – von der Saat bis zur Ernte.



Durch Besuche von Bauernhöfen erhalten Kinder und Jugendliche konkrete Einblicke in die Arbeits- und Lebensbedingungen einer Landwirtschaftsfamilie und vielfach wird ihnen dabei die Erfahrung mit der praktischen Arbeit ermöglicht. Auf www.bak.hessen.de finden Sie alle wichtigen Informationen zu den Partnerbetrieben, Angebote zu Fortbildungen, Termine zu Veranstaltungen und Vieles mehr.

Erleben Sie die Milch: Die Erzeugung auf den Bauernhöfen, die Verarbeitung in den (Hof-)molkereien und -käsereien und genießen Sie ein regionales Lebensmittel bei Direktvermarktern, in Bauernhofcafés und Jausestuben. Die **Hessische Milch- & Käsestraße** bietet die Möglichkeit zu erfahren, wo die Milch herkommt und wie sie verarbeitet wird und zeigt Orte auf, wo man regionale Milch und Milchprodukte einkaufen oder genießen kann. Für jede Etappe der Hessischen Milch- und Käsestraße ist ein Faltblatt mit einer Kurzbeschreibung der Partnerbetriebe sowie einer Landkarte, in der die Betriebe und überregionale Rad- und Wanderwege eingezeichnet sind, erhältlich.



Die Faltblätter und weitere Informationen finden Sie unter:

www.hessische-milch-und-kaesestrasse.de



Die Siegel **Bio aus Hessen** und **Geprüfte Qualität- HESSEN** stehen für qualitativ hochwertige hessische Lebensmittel. Die MGH GUTES AUS HESSEN hat die beiden Siegel gemeinsam mit dem Land Hessen entwickelt. Dahinter stehen über dem gesetzlichen Standard liegende Qualitätsvorgaben für viele verschiedene Produktgruppen und eine transparente und nachvollziehbare Herkunft. Die Einhaltung der Vorgaben wird bei allen Partnerbetrieben jährlich von neutralen Kontrollinstituten überprüft. Die Siegel bieten damit Qualität, Sicherheit und Transparenz.

Rund 700 Partnerbetriebe arbeiten täglich daran, leckere und hochwertige Lebensmittel

für Sie zu erzeugen – in der Landwirtschaft, in der Mühle, beim Metzger, in der Kelterei oder in der Backstube.

Weitere Informationen zu den Zeichen und die Partnerbetriebe finden Sie unter:

www.gutes-aus-hessen.de



– so lautet der Slogan von **LANDMARKT**. Und was er verspricht, das hält er auch. Denn hinter dem **LANDMARKT** Logo stecken die Arbeit und die Produkte von 160 landwirtschaftlichen Betrieben, die jeden Tag ihr Bestes geben, um optimale Qualität zu gewährleisten.

LANDMARKT bietet ein breites Portfolio an Produkten, von A wie Apfel bis Z wie Ziegenkäse ist alles dabei. Und als Verbraucher können Sie bei **LANDMARKT** Produkten immer sicher sein, dass der Landwirt einen fairen Preis für seine Arbeit und seine Erzeugnisse erhält. So erhalten Sie bei **LANDMARKT** heimische Spezialitäten auf kurzem Weg, mit höchster Transparenz und tragen zur Erhaltung bäuerlicher Strukturen bei. Einige unserer

Mitgliedsbetriebe finden Sie auch in den Landkreisen Limburg-Weilburg und Rheingau-Taunus. Egal ob Geflügel, Obst, Kartoffeln, Honig, Wurst und Fleisch oder Eier, Sie wissen genau, wo Ihre Lebensmittel herkommen: **LANDMARKT** – Besser direkt vom Bauern!

